



## POLÍTICA DE DILIGENCIA DEBIDA DE TERCEROS (3PDD)



### ¿Qué es una Política de diligencia debida de terceros (3PDD)?

Esta Política de 3PDD describe los requisitos y procesos que se deben seguir para que GXO trabaje con socios comerciales externos. La Política establece nuestros compromisos para establecer asociaciones a largo plazo que se asienten sobre bases sólidas y protejan el negocio de riesgos innecesarios, particularmente en las áreas de soborno y corrupción, sanciones y restricciones comerciales, lavado de dinero y derechos humanos.

### ¿Por qué necesitamos esta Política 3PDD?

***GXO se compromete a vivir de acuerdo con nuestros valores y a operar de conformidad con todas las leyes aplicables, y tenemos la intención de trabajar solo con terceros que compartan ese compromiso.*** Además, estamos obligados a tener un sólido programa de diligencia debida de terceros conforme a las leyes de muchas de las jurisdicciones en las que operamos, incluidas, entre otras, la Ley de Prácticas Corruptas en el Extranjero (Foreign Corrupt Practices Act, FCPA) de los EE. UU., las Pautas de Sentencia (Sentencing Guidelines) de los EE. UU. y las leyes francesas Sapin II y Deber de Vigilancia (Duty of Vigilance).

### ¿A quién afecta esta Política?

**GXO:** Todos los empleados de GXO deben asegurarse de que los terceros con los que trabajamos cumplan con nuestro Código de Ética Comercial y con esta Política de Diligencia Debida de Terceros asociada. Sin embargo, las funciones comerciales con la responsabilidad específica de incorporar proveedores y clientes, o la relación continua con el tercero, deben asegurarse de que se hayan completado los procedimientos de debida diligencia requeridos por esta política.

**Socios comerciales:** La Política adopta un enfoque basado en el riesgo para los socios comerciales. Todos los terceros deben someterse a un nivel estándar de diligencia debida que incluye la Evaluación de partes restringidas (RPS), mientras que los terceros que operan en jurisdicciones o industrias de mayor riesgo (conocidos como “Partes cubiertas”) estarán sujetos a la Diligencia debida mejorada.

### ¿Qué debe hacer?

La esencia clave de 3PDD es “**conocer a tu socio**”. Esto significa tomar las medidas adecuadas para documentar la información clave sobre los socios comerciales existentes o potenciales de GXO y realizar ciertos procedimientos de selección. **Este proceso debe completarse para todos los terceros nuevos antes de que puedan trabajar con GXO.** El proceso debe repetirse cada tres años para las Partes cubiertas y cada cinco años para todos los demás terceros.



Todos los terceros deben tener al menos una evaluación de diligencia debida “estándar” completada por la Unidad Comercial. Cuando un tercero se identifique como una “Parte cubierta”, también se debe realizar una evaluación de diligencia debida intensificada.



### Cumplimiento de esta Política

Los equipos de Ética y Cumplimiento y Auditoría Interna supervisarán el cumplimiento de esta Política. El incumplimiento de esta Política podría tener graves consecuencias legales, reputacionales, financieras y operativas para la empresa, así como medidas disciplinarias para los empleados, incluido el despido.

GXO fomenta una cultura de apertura y transparencia en la que cualquier persona puede plantear preguntas o inquietudes sin temor a sufrir represalias. Los empleados que tengan preguntas o inquietudes relacionadas con el cumplimiento de esta Política deben comunicarse con el equipo de Ética y Cumplimiento a [etica@gxo.com](mailto:etica@gxo.com) o a través de cualquiera de nuestras opciones de informes internos disponibles en <https://ethics.gxo.com>.



## Diligencia debida intensificada y “Partes cubiertas”

<b>Partes cubiertas</b>	
<b>Agentes de aduanas</b>	Cualquier compañía o persona contratada por GXO para prestar servicios de despacho de aduanas en nombre de GXO o sus clientes.
<b>Agentes de compañías transportistas</b>	Cualquier compañía o persona contratada por GXO para prestar servicios de transporte en nombre de GXO o sus clientes.
<b>Agentes de ventas</b>	Cualquier compañía o persona contratada por GXO como contratista independiente para realizar ventas y prestar asistencia en mercadotecnia a GXO.
<b>Subcontratistas de transporte</b>	Cualquier compañía o persona contratada por GXO para prestar servicios de transporte.
<b>Agencias de trabajo temporal</b>	Cualquier compañía o persona contratada por GXO para proporcionar recursos laborales temporales.
<b>Propietarios o desarrolladores inmobiliarios</b>	Cuando el propietario o desarrollador inmobiliario haya sido designado por el cliente.
<b>Asesores gubernamentales</b>	Proveen servicios normativos, de cabildeo o promoción, y se comunicarán con funcionarios gubernamentales a los efectos de obtener una licencia, un beneficio normativo o cualquier otra aprobación o ventaja por parte del gobierno para GXO o sus clientes.
<b>Socios en una empresa conjunta (“joint venture”)</b>	Cualquier compañía con la que GXO establezca una empresa conjunta o llegue a algún acuerdo legal similar para formar una empresa comercial conjunta.
<b>Clientes o proveedores</b>	Ubicados en regiones geográficas con un Índice de Percepción de la Corrupción (CPI) de 50 o menos que se pueden encontrar aquí <a href="#">Gráfico de IPC.xlsx (sharepoint.com)</a> .
<b>Socios de zona franca o depósito fiscal</b>	Cualquier cliente para el que proporcionaremos u operaremos una zona de libre comercio o un depósito fiscal.
<b>Empresas de restauración, limpieza o construcción</b>	Cualquier empresa o persona que preste servicios a GXO en estas industrias.

Una vez que se ha identificado a una Parte cubierta, se debe iniciar la evaluación de diligencia debida intensificada. Esta diligencia debida intensificada se realiza en el sistema 319 al que se puede acceder [AQUÍ](#). El Sistema 319 generará un cuestionario que el tercero deberá completar, luego de lo cual el tercero será aprobado, rechazado o se le solicitará más información. Los pasos para la diligencia debida estándar e intensificada se describen en el Anexo 3.

Los terceros registrados en el Sistema 319 están sujetos a un monitoreo continuo que detectará cualquier cambio adverso en su registro y notificará al equipo de Ética y Cumplimiento. De igual forma, si GXO recibe información adversa asociada al tercero, esta se deberá transmitir al equipo de Ética y Cumplimiento. El equipo de Ética y Cumplimiento realizará las comprobaciones necesarias para garantizar que GXO desea continuar con la relación comercial. En ambos casos, esto puede requerir que se reconsidere la calificación de riesgo original del tercero y que se lleven a cabo procedimientos adicionales de diligencia debida si es necesario.



Anexo 1: Requisitos de diligencia debida

<b>RIESGO</b>			
	<b>Todos los terceros</b>	<b>Partes cubiertas de nivel 1</b>	<b>Partes cubiertas de nivel 2</b>
	<b>Todos los terceros</b>	Agentes de ventas Subcontratistas de transporte Agencias de trabajo temporal Agentes de aduanas Agentes gubernamentales Asesores gubernamentales Proprietarios Socios de zonas francas y depósitos fiscales Empresas de restauración, limpieza o construcción Socios en una empresa conjunta ("joint venture") Agentes de compañías transportistas	Agentes de ventas Subcontratistas de transporte Agencias de trabajo temporal Agentes de aduanas Agentes gubernamentales Asesores gubernamentales Proprietarios Socios de zonas francas y depósitos fiscales Empresas de restauración, limpieza o construcción Socios en una empresa conjunta ("joint venture") Agentes de compañías transportistas
<b>Procedimientos estándares de diligencia debida</b>	<b>Sí</b>	<b>Sí</b>	<b>Sí</b>
<b>¿Se requiere una diligencia debida intensificada?</b>	<b>No</b>	<b>Sí</b>	<b>Sí, más análisis de investigación adicional</b>
<b>¿Quién puede aprobar esto?</b>	<b>Unidad comercial de GXO</b>	<b>Unidad comercial y equipo de Cumplimiento de GXO</b>	<b>Nivel ejecutivo: unidad comercial y equipo de Cumplimiento de GXO, junta de GXO (según corresponda)</b>
<b>Frecuencia de la revisión de diligencia debida</b>	<b>5 años</b>	<b>3 años</b>	<b>3 años</b>
<b>Retención de registros</b>	<b>5 años después de que finalice la relación comercial</b>	<b>5 años después de que finalice la relación comercial</b>	<b>5 años después de que finalice la relación comercial</b>
<b>Por cualquier duda o consulta, escriba a <a href="mailto:ethics@gxo.com">ethics@gxo.com</a>.</b>			



## ANEXO II

### Proceso 3PDD

#### ¿Necesito realizar una diligencia debida intensificada?

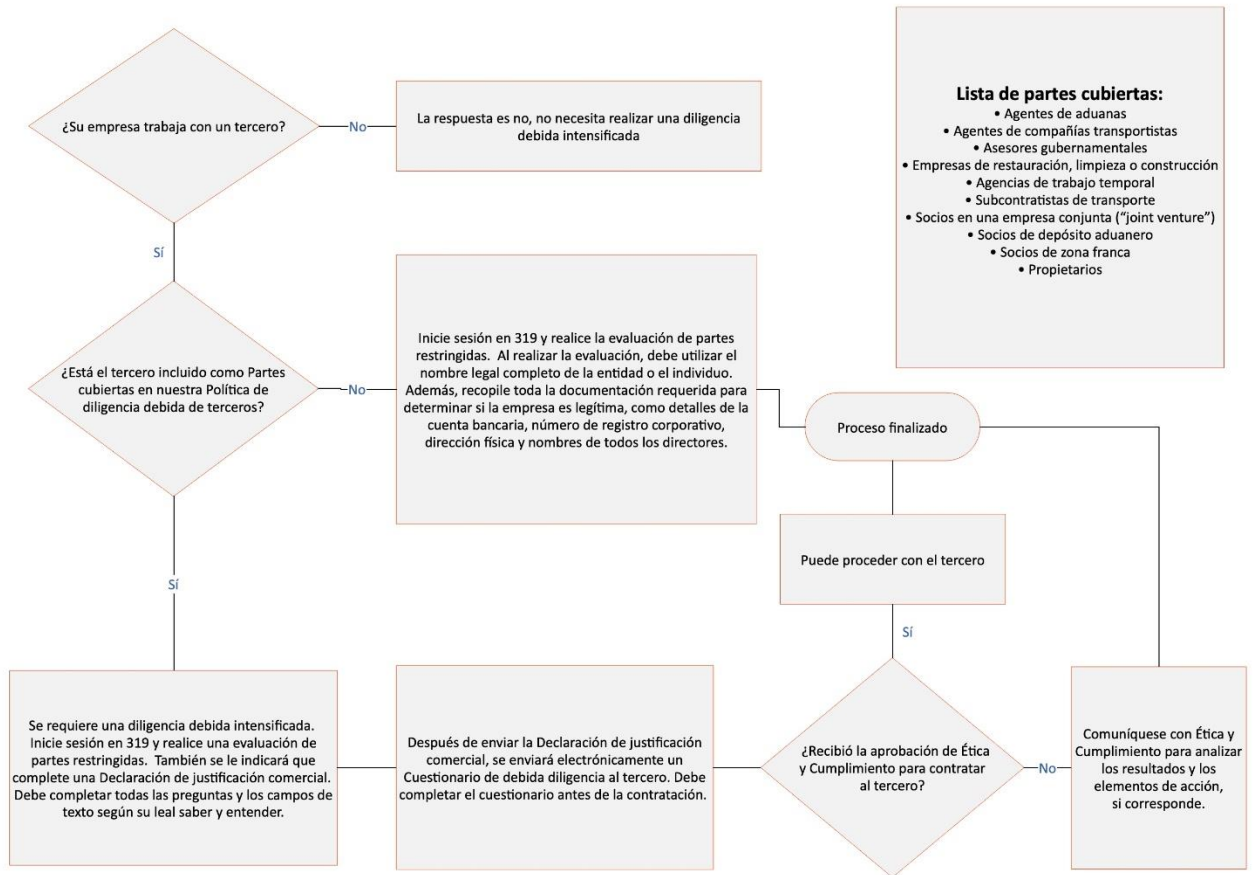



### Anexo III: Instrucciones para la diligencia debida estándar e intensificada del Sistema 319

Para iniciar el proceso, haga clic [AQUÍ](#).

Seleccione su idioma

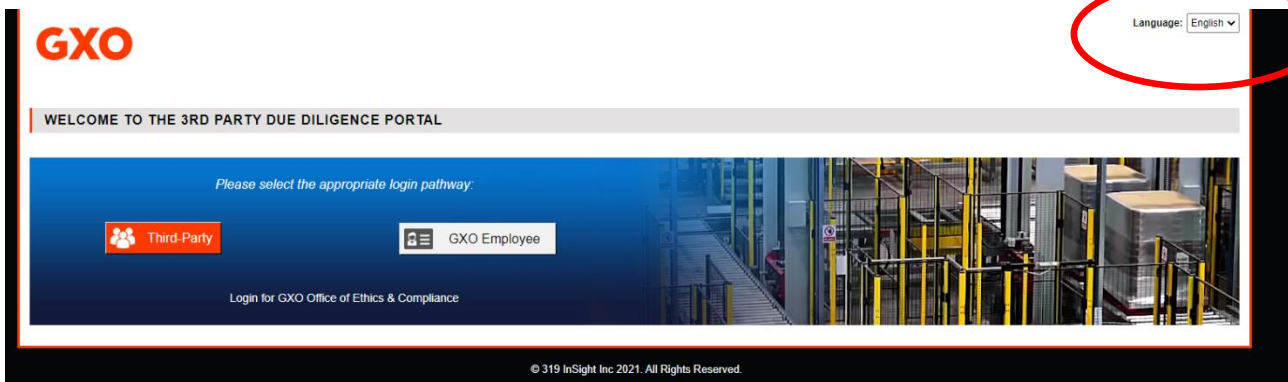

Haga clic en “GXO Employee” (Empleado de GXO)

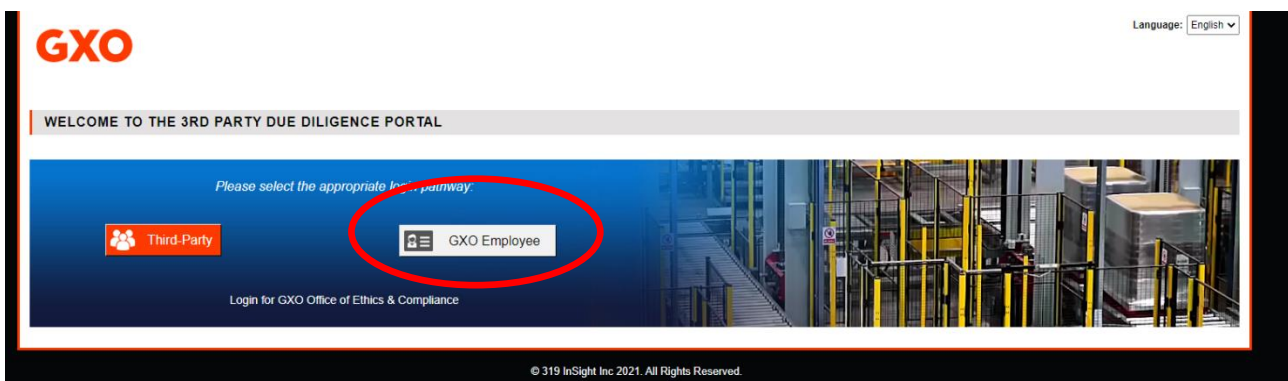

Si ingresa por primera vez, debe registrarse haciendo clic en el enlace “Register” (Registro).

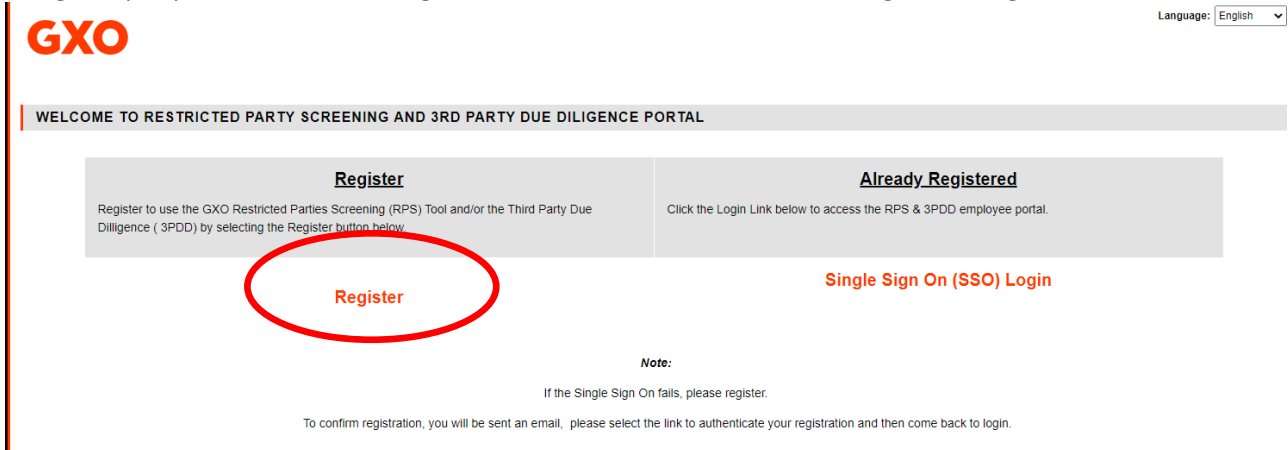



Complete los campos de información en la pantalla. Haga clic en "Submit" (Enviar).



Language: English

#### REGISTER TO USE THE GXO LOGISTICS DUE DILIGENCE PLATFORM

If you already have an account please do not register again. To check, try the SSO link on the home page and if you get a failure it is most likely that you do not have an SSO account setup on this platform yet. If not, then follow the instructions below.

Please enter the information requested below to register to use the GXO Restricted Party Screening Enterprise Tool. After you complete the form below, you will receive an email with a secured link. To complete your registration, please click the link in the email and you should have access. If you have any questions, please send an email to: [tradecompliance@gxo.com](mailto:tradecompliance@gxo.com)

First Name*	<input type="text"/>
Last Name*	<input type="text"/>
E-Mail Address*	<input type="text"/>
Country*	<input type="text" value="Select"/>
Division*	<input type="text" value="Select"/>
Transp Div US / Asia	<input type="text" value="Select"/>
Business Unit (Legal, ASOS, etc.)*	<input type="text"/>
IT application used (Reflex, Unimag, etc.)*	<input type="text"/>
ERP system used (SAP, Oracle, etc.)*	<input type="text"/>
Which types of parties will you be screening?*	<input type="text" value="Select"/>
Password*	<input type="password"/>
Password Confirm*	<input type="password"/>

\*Password must contain at least 6 total characters, 1 number (0-9), and 1 special character (!, @, #, \$, etc.)

SUBMIT

Recibirá un correo electrónico que le confirmará la activación de su perfil 319. El correo electrónico provendrá del equipo de Ética de GXO y deberá hacer clic en el enlace para activar su cuenta.

Activation required for <https://319gx.com>



GXO Ethics <ethics@319gx.com>  
To: Garin Bergman

Reply Reply All Forward

Tue 2/8/2022 10:58 AM

**Warning: External sender, "Report Phish" for suspicious emails ]**



Hello, you are receiving this email because you have registered for the .

To complete the registration process and activate your account, please use the link provided below:

[?u=&c=](#)

Upon successful completion, you will be able to access the portal using the following username and the password you created:

- Username:

Thank you for your commitment to this important process at GXO.

If you require assistance, please contact GXO's Compliance Office at [ethics@gxo.com](mailto:ethics@gxo.com)

© GXO 2021. All Rights Reserved.

**Do not open attachments or click links unless you can verify the sender. Click "Report Phishing" if the email looks suspicious. ]**

Si ya está registrado en el Sistema 319, o después de completar el registro, haga clic en el botón "Single Sign On (SSO) Login" (Inicio de sesión único (SSO)).

### WELCOME TO RESTRICTED PARTY SCREENING AND 3RD PARTY DUE DILIGENCE PORTAL

#### Register

Register to use the GXO Restricted Parties Screening (RPS) Tool and/or the Third Party Due Diligence ( 3PDD) by selecting the Register button below.

[Register](#)

#### Already Registered

Click the Login Link below to access the RPS & 3PDD employee portal.

[Single Sign On \(SSO\) Login](#)

**Note:**

If the Single Sign On fails, please register.

To confirm registration, you will be sent an email, please select the link to authenticate your registration and then come back to login.

## Proceso de diligencia debida estándar con el Sistema 319

Si el tercero no es del tipo que figura en la lista de Partes cubiertas, haga clic en “Restricted Parties Screen (RPS)” (Evaluación de partes restringidas (RPS)). **Tenga en cuenta que la evaluación de partes restringidas es solo un componente del proceso de diligencia debida estándar. El registro corporativo, el seguro y otros registros de la compañía deberán recopilarse y revisarse como parte de los procedimientos de establecimiento de la nueva compañía.**

### EMPLOYEE RESTRICTED PARTY SCREENING AND 3RD PARTY DUE DILIGENCE PORTAL

*Please choose the application that you would like to work with:*

RESTRICTED PARTIES SCREEN (RPS)



3RD PARTY DUE DILIGENCE ( 3PDD )



Seleccione el tipo de tercero haciendo clic en la selección adecuada.



## RESTRICTED PARTIES SCREENING

Please choose the application that you would like to work with:

<p>SCREEN A COMPANY</p>	<p>SCREEN A PERSON</p>	<p>SCREEN A VESSEL</p>
<p>IN PROCESS SCREENINGS</p>	<p>COMPLETED SCREENINGS</p>	<p>COMING SOON</p>

Complete todos los campos enumerados con el nombre legal del tercero que está evaluando y el país en el que se encuentra el tercero, y seleccionando el tipo de tercero adecuado. Los campos de ciudad, estado y código postal deben completarse si tiene la información. Haga clic en "Submit" (Enviar).

Como ejemplo, en el campo Nombre de la empresa:

- Ingrese AMC Cold Transport S.R.L.
  - No ingrese a AMC
  - No ingrese AMC Transport
  - No ingrese AMCCT

## SCREEN A COMPANY - (ALL PARTIES TO THE TRANSACTION MUST BE SCREENED - CUSTOMER, VENDOR, CONSIGNEE, BILL-TO ETC.)

All Fields marked with \* are mandatory.

Company Name: <small>Please enter the FULL company name, not an abbreviation (e.g., "Fiat Chrysler Automobiles N.V.," not "FCA").*</small>	Country: * Select	City: <small>Enter city name to avoid delays.*</small>
State:	Postal Code:	Company Type: * Select
<b>SUBMIT</b>		

Si el nombre del tercero es similar a uno que ya se ha evaluado, el sistema lo reconocerá y le pedirá que confirme si se trata de un duplicado o de un nuevo tercero. Si es un duplicado, no continúe con la evaluación y haga clic en "Cancel" (Cancelar). Si se trata de un tercero nuevo y diferente, haga clic en "Proceed with Screen" (Continuar con la evaluación).



### Duplicate Found



**URGENT: Please read**

Do not screen a party already screened and on the RPS database. The results below will show you prior screens on a party.

If any parties below **DUPLICATE** the party you are screening;

**DO NOT** start a new screen and select **CANCEL**.

If it is **not an exact DUPLICATE**;

Select **PROCEED with the SCREEN**.

If the Approval Status states One Time Approval

Treat as a new entity and click Proceed with Screen

Pages:  1 -- 1 are shown. Total of 1 file(s) found.

	COMPANY NAME	CITY	STATE	COUNTRY	ZIP CODE	STATUS	COMPANY APPROVAL STATUS
<a href="#">Details</a>	Bowen Scarff Ford Sales, Inc	Kent	WA	United States	98032	Active (Monitor)	Approved

El Sistema 319 realizará una evaluación en función de varias listas de sanciones y arrojará uno de dos resultados. La marca de verificación verde indica que puede seguir adelante con el tercero. La "X" roja indica que más adelante la evaluación será realizada por el equipo de Ética y Cumplimiento.

World-Check Screening

Thank you for your commitment to compliance.  
**GXO Logistics has been Cleared**

**SUBJECT INFORMATION**

#### Company Screening

Name:  State:

Country:  City:

Postal Code:  Source if from API:

Thank you for your commitment to compliance.  
**There are restrictions on dealing with Russian Federation .**  
This will now be reviewed by Global Trade Compliance Team who will advise further.



## Proceso de diligencia debida intensificada

Esta sección proporciona detalles sobre el proceso de diligencia debida intensificada que debe seguirse para todas las partes cubiertas.

Haga clic en “3<sup>rd</sup> Party Due Diligence (3PDD)” (Diligencia debida de terceros (3PDD)).

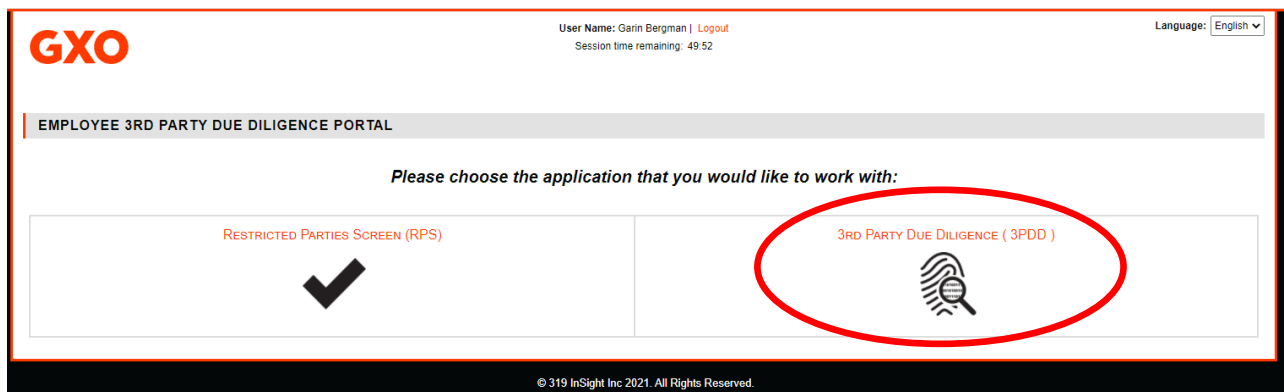

Haga clic en “Evaluate a New Third-Party” (Evaluar a un tercero nuevo).

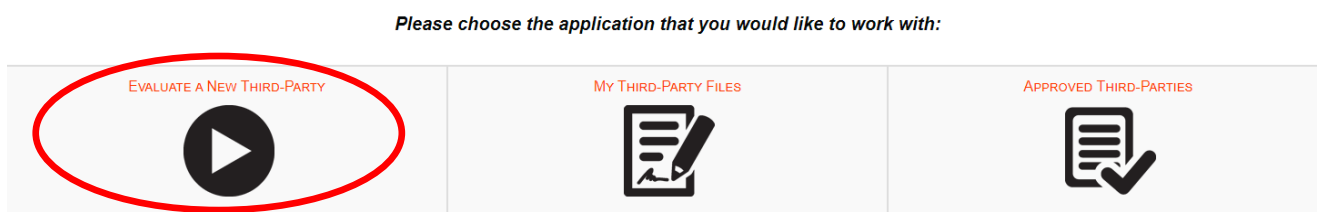

**TENGA EN CUENTA LO SIGUIENTE:** Debe completar todos los campos y preguntas en BJS según su leal saber y entender. Se deben completar todos los campos y preguntas que tengan un asterisco (\*) para que el sistema acepte el envío. Las preguntas que responda en BJS determinan el nivel de riesgo asociado con el tercero.

Ingrese el nombre del tercero, la ubicación, el nombre y apellido del contacto y la dirección de correo electrónico del destinatario a quien se le enviará un cuestionario en formato digital. El nombre de la empresa de terceros debe ser el nombre legal. La ubicación debe ser el país en el que el tercero proporcionará bienes y servicios a GXO. Haga clic en “Submit” (Enviar).

Como ejemplo:

- Ingrese AMC Cold Transport S.R.L.
  - No ingrese AMC
  - No ingrese AMC Transport
  - No ingrese AMCCT



Please enter the following information for the **Third-Party** that you would like to screen, and click **SUBMIT**:

Third Party Company Name:*	Third Party Location:*	
<input type="text"/>	<input type="text" value="Select"/>	
Third Party Contact First Name:*	Third Party Contact Last Name:*	Third Party Contact E-Mail:*
<input type="text"/>	<input type="text"/>	<input type="text"/>
<input type="button" value="SUBMIT"/>		

Ingrese la dirección, ciudad, código postal, estado, número de teléfono e información del sitio web de la empresa. Además, ingrese la información de contacto de la persona correspondiente al tercero que debe completar un cuestionario sobre sus prácticas de cumplimiento.

**THIRD PARTY INFORMATION**

* Company Name: <input type="text" value="Tuesday Feb 8 22"/>	* Country where business is registered: <input type="text" value="Lao People's Democratic Republic"/>
* Address 1: <input type="text"/>	Address 2: <input type="text"/>
* City: <input type="text"/>	State/Province: <input type="text"/>
* Zip/Postal Code: <input type="text"/>	Telephone: <input type="text"/>
* Company Website: <input type="text"/>	

**THIRD PARTY POINT OF CONTACT**

* Contact Person First Name: <input type="text" value="Jeep"/>	* Last Name: <input type="text" value="Beep"/>
* Title / Position: <input type="text" value="dfsgd"/>	Telephone: <input type="text" value="4rq345"/>
* Email Address: <input type="text" value="hcrossing@yahoo.com"/>	Preferred Language: <input type="text" value="English"/>

Realice las selecciones adecuadas en esta sección. Si no sabe si el tercero es una empresa que cotiza en bolsa o una subsidiaria de una, pregunte a su contacto en la empresa. Seleccione todos los países donde el tercero ofrecerá bienes y servicios a GXO. Elija cualquier documento que se le haya proporcionado para cargar, como un código de conducta del proveedor, un registro corporativo u otros documentos relevantes.



**THIRD PARTY DETAILS**

\* What type of company is the Third Party:

\* Is the Third Party, or its parent company, a publicly traded company on a U.S. or European stock exchange?  
 Yes  
 No

\* How was the Third Party introduced to GXO?

\* Please select all countries where this business has offices that will be doing business on GXO's behalf.

Show Selected

Cayman Islands  Central African Republic  China  Chile  China  Christmas Islands  Cook Islands  Congo (the Democratic Republic of the)  Congo (Republic of)  Costa Rica  Côte d'Ivoire  Croatia  Cuba  Curaçao  Cyprus  Czechia  Denmark  Djibouti  Dominica  Dominican Republic  Ecuador  Egypt  El Salvador  Equatorial Guinea  Eritrea  Estonia  Eswatini  Ethiopia  Falkland Islands (Malvinas)  Faroe Islands  Fiji  Finland  France  French Guiana  French Polynesia  French Southern Territories  Gabon  Gambia  Georgia  Germany  Ghana  Gibraltar  Greece  Greenland  Grenada  Guadeloupe  Guam  Guatemala  Guernsey  Guinea  Guinea-Bissau  Guyana  Haiti  Heard Island and McDonald Islands  Holy See  Honduras  Hong Kong  Hungary  Iceland  India  Indonesia  Iran (Islamic Republic of)  Iraq  Ireland  Isle of Man  Israel  Italy  Jamaica  Japan  Jersey  Jordan  Kazakhstan  Korea  Kyrgyzstan  Laos  Latvia  Lebanon  Lesotho  Liberia  Lithuania  Luxembourg  Macao  Madagascar  Malawi  Malaysia  Maldives  Mali  Malta  Marshall Islands  Mauritania  Mauritius  Mexico  Micronesia  Moldova  Monaco  Mongolia  Montenegro  Morocco  Mozambique  Myanmar  Namibia  Nauru  Nepal  Netherlands  New Caledonia  New Zealand  Nicaragua  Niger  Nigeria  North Macedonia  Norway  Oman  Pakistan  Palau  Panama  Papua New Guinea  Paraguay  Peru  Philippines  Poland  Portugal  Qatar  Romania  Rwanda  Saint Kitts and Nevis  Saint Lucia  Saint Vincent and the Grenadines  Samoa  San Marino  Saudi Arabia  Senegal  Serbia  Seychelles  Sierra Leone  Singapore  Slovakia  Slovenia  South Africa  South Korea  South Sudan  Spain  Sri Lanka  Sudan  Suriname  Sweden  Switzerland  Taiwan  Tajikistan  Tanzania  Thailand  Timor-Leste  Togo  Tonga  Trinidad and Tobago  Tunisia  Turkey  Turkmenistan  Tuvalu  Uganda  Ukraine  United Arab Emirates  United Kingdom  United States of America  Uruguay  Uzbekistan  Vanuatu  Venezuela  Vietnam  Virgin Islands  Wallis and Futuna  West Bank  Yemen  Zambia  Zimbabwe

**GOVERNMENT RELATIONSHIPS**

\* Is the Third Party a government official, owned by a government official or State Owned Entity?  
 Yes  
 No

\* Will the Third Party interact with Government Officials on GXO's behalf?  
 Yes  
 No

**COMPENSATION**

\* Has the Third Party offered or requested any of the following?  
 Currency not used in Third Party's location  Payment in another country where the business is not being performed  Payment to another organization not related to the Third Party  
 Cash Payments  None of the above

**THIRD PARTY BUSINESS MODEL**

\* Will the Third Party engage other subcontractors, such as unrelated transporting carriers or other sub-agents, to act on its behalf for GXO?  
 Yes  No

**THIRD PARTY RISK FACTORS**

\* Has the Third Party given you any reason to think they violate any laws to perform GXO business? Some warning signs include: asking for cash payment, payment in advance, payment to another unrelated party, saying this is how business is done here, laws aren't enforced in the countries where we do business, saying they can easily get goods through customs because they know someone.  
 Yes  No

\* Is the third party being engaged for a one-time transaction or for a long-term relationship?  
 One-Time  Long-Term

\* Have you asked for cash, gifts, entertainment or other things of value in return for selecting this company as an GXO third party?  
 Yes  No

**ADDITIONAL INFORMATION**

Please upload any supporting documents relative to this request:

No file chosen

La sección Información del patrocinador comercial se autocompletará. Ingrese la información de su gerente.



**BUSINESS SPONSOR INFORMATION**

* First Name: <input type="text" value="Garin"/>	* Last Name: <input type="text" value="Bergman"/>
* Position / Title: <input type="text" value="Senior, Director Compliance"/>	* Division / Business Unit: <input type="text" value="Corporate GXO"/>
* City: <input type="text" value="asdf"/>	* State / Province / Territory: <input type="text" value="asdf"/>
* Country: <input type="text" value="United States"/>	Telephone: <input type="text"/>
* Email Address: <input type="text" value="garin.bergman@gxo.com"/>	

**BUSINESS SPONSOR MANAGER INFORMATION**

* First Name: <input type="text"/>	* Last Name: <input type="text"/>
* Email Address: <input type="text"/>	* Division / Business Unit: <input type="text" value="Corporate GXO"/>

\* I confirm that I have received the appropriate approval from the Manager listed above to pursue a relationship with the Third Party on behalf of GXO.  
 Yes  No

Cuando se hayan completado las preguntas y los campos, haga clic en “Submit” (Enviar).

**CERTIFICATION**

**GXO Internal Business Sponsor Certification**

To the best of my knowledge, the information provided in this Business Justification Statement is complete and accurate. I have no reason to believe that contracting with the Third Party listed above will violate GXO's Code of Ethics or Business Ethics Policies (available at <https://ethics.gxo.com>), and/or any applicable laws. I will immediately notify GXO's Compliance Department via email to [ethics@gxo.com](mailto:ethics@gxo.com) if I become aware of any inaccuracies or changes to the information provided in this Statement or if I have any concerns from an ethical, legal or compliance perspective about the activities of the Third Party.

* First Name: <input type="text" value="Garin"/>	* Last Name: <input type="text" value="Bergman"/>
* Email Address: <input type="text" value="garin.bergman@gxo.com"/>	* Date: <input type="text" value="Feb 08 2022"/>

Selecting "Submit" will send your information to GXO Compliance Department for evaluation and you will no longer be able to modify the information.

SAVE MY WORK

Tras la presentación de la Declaración de justificación comercial, el Departamento de Ética y Cumplimiento revisará la información. Si no hay preguntas o inquietudes, se enviará digitalmente un Cuestionario de diligencia debida (DDQ) al tercero para que lo complete.

Dependiendo de los resultados del Cuestionario de diligencia debida, Ética y Cumplimiento puede designar al tercero para que pase al nivel 2 de diligencia debida intensificada.

En función de los resultados de la diligencia debida intensificada, se aprobará o rechazará al tercero, sujeto a una revisión adicional dirigida por el equipo de Ética y Cumplimiento. Los resultados del nivel 2 de diligencia debida intensificada deben ser aprobados por la Unidad comercial de GXO, el equipo de Ética y Cumplimiento y el director ejecutivo apropiado (es decir, el presidente regional). Según el nivel de riesgo identificado, es posible que se solicite a la Junta Directiva de GXO que apruebe la relación con el tercero.

Si tiene alguna pregunta relacionada con el proceso de diligencia debida de terceros, comuníquese con el departamento de Ética y Cumplimiento, escribiendo a [ética@GXO.com](mailto:ética@GXO.com).