



POLÍTICA DE DUE DILIGENCE DE TERCEIROS (3PDD)



O que é uma Política de Due Diligence de Terceiros (3PDD)?

Esta Política 3PDD descreve os requisitos e processos que devem ser seguidos para que a GXO trabalhe com parceiros de negócio externos. A Política define os nossos compromissos de estabelecer parcerias de longo prazo sobre bases sólidas e proteger o negócio de riscos desnecessários, principalmente nas áreas de suborno e corrupção, sanções e restrições comerciais, lavagem de dinheiro e direitos humanos.

Por que precisamos desta Política 3PDD?

A GXO está empenhada em viver os seus valores e operar em conformidade com todas as leis aplicáveis, e pretendemos trabalhar apenas com terceiros que partilhem desse compromisso. Além disso, somos obrigados a seguir um programa robusto de due diligence de terceiros de acordo com as leis de muitas das jurisdições em que operamos, incluindo, entre outras, a Lei de Práticas de Corrupção no Exterior (FCPA) e as Diretrizes em Matéria de Pronúncia de Sentenças, ambas dos EUA, a Lei de Suborno do Reino Unido e as leis francesas Sapin ii e Dever de Vigilância.

Quem é impactado por esta Política?

GXO: Todos os funcionários da GXO devem garantir que os terceiros com os quais trabalhamos cumprem o nosso Código de Ética Empresarial e esta Política de Due Diligence de Terceiros associada. No entanto, as funções empresariais com responsabilidade específica pela integração de fornecedores e clientes e/ou o relacionamento contínuo com terceiros devem garantir a conclusão dos procedimentos de due diligence exigidos por esta política.

Parceiros de negócio: A Política adota uma abordagem baseada no risco para parceiros de negócio. Todos os terceiros devem passar por um nível padrão de due diligence, que inclui a Verificação de Partes Restritas (RPS), enquanto terceiros que operam em jurisdições ou setores de maior risco (conhecidos como “Partes Abrangidas”) estarão sujeitos a Due Diligence Reforçada.

O que necessita fazer?

O elemento-chave da 3PDD é “**conhecer o seu parceiro**”. Isto significa tomar as medidas apropriadas para documentar informação importante sobre os parceiros de negócio atuais ou potenciais da GXO e seguir determinados procedimentos de verificação. **Este processo deve ser concluído para todos os novos Terceiros antes que possam trabalhar com a GXO.** O processo tem de ser repetido a cada três anos para as Partes Abrangidas e a cada cinco anos para todos os outros Terceiros.



Todos os Terceiros devem ter pelo menos uma Avaliação de Due Diligence “Padrão” concluída pela Unidade de Negócio. Se um Terceiro for identificado como “Parte Abrangida”, então deverá ser realizada também uma Avaliação de Due Diligence Reforçada.



Cumprimento desta Política

As equipas de Ética e Conformidade e Auditoria Interna monitorizarão o cumprimento desta Política. O não cumprimento desta Política pode ter consequências legais, reputacionais, financeiras e operacionais graves para o negócio, podendo até resultar numa ação disciplinar para os funcionários, incluindo a respetiva demissão.

A GXO fomenta uma cultura de abertura e transparência, em que qualquer pessoa pode levantar questões ou preocupações sem medo de retaliação. Os funcionários que tiverem dúvidas ou preocupações relacionadas com a conformidade com esta Política devem contactar a equipa de Ética e Conformidade através de ethics@gxo.com ou através de qualquer uma de nossas opções de comunicação interna disponíveis em <https://ethics.gxo.com>.



Due Diligence Reforçada e “Partes Abrangidas”

Partes Abrangidas	
Despachantes aduaneiros	Qualquer empresa/pessoa contratada pela GXO para prestar serviços de despacho aduaneiro em nome da GXO ou dos seus clientes.
Transportadores de mercadorias	Qualquer empresa/pessoa contratada pela GXO para prestar serviços de transporte de mercadorias em nome da GXO ou dos seus clientes.
Agentes de vendas	Qualquer empresa/pessoa contratada pela GXO como independente para efetuar vendas e prestar assistência de marketing à GXO.
Subcontratados de transporte	Qualquer empresa/pessoa contratada pela GXO para prestar serviços de transporte.
Agências de trabalho temporário	Qualquer empresa/pessoa contratada pela GXO para fornecer recursos humanos temporários.
Proprietários/Promotores imobiliários	Casos em que o proprietário/promotor imobiliário foi designado pelo cliente.
Consultores do Governo	Que prestam serviços reguladores, de defesa de interesses (lobby) ou de defesa e promoção de direitos e que comunicam com representantes do governo para obter uma licença, benefício regulamentar ou outra autorização ou vantagem do governo em nome da GXO ou dos seus clientes.
Parceiros de empreendimentos conjuntos	Qualquer empresa ou pessoa com a qual a GXO inicia um empreendimento conjunto ou disposições legais semelhantes para realizar um empreendimento comercial conjunto.
Clientes/Fornecedores	Localizados em regiões geográficas com uma pontuação de Índice de Perceção de Corrupção (IPC) de 50 ou menos, que pode ser encontrada aqui CPI chart.xlsx (sharepoint.com)
Parceiros de Zona de Comércio Livre ou Entrepósito Aduaneiro	Qualquer cliente para quem forneceremos ou operaremos uma zona de comércio livre ou entreposto aduaneiro.
Empresas de catering, limpeza ou construção	Qualquer empresa ou pessoa que preste serviços à GXO nesses setores.

A Avaliação de Due Diligence Reforçada deve ser iniciada assim que uma Parte Abrangida tiver sido identificada. Esta Due Diligence Reforçada é realizada no sistema 319 que pode ser acedido [AQUI](#). O Sistema 319 gerará um questionário que o Terceiro deverá preencher, após o qual o Terceiro será aprovado, recusado ou serão solicitadas informações adicionais. Os passos para a Due Diligence Padrão e Reforçada são descritos no Anexo 3.

Os Terceiros registados no Sistema 319 são sujeitos a uma monitorização contínua, que detetará quaisquer alterações adversas no seu registo e notificará a equipa de Ética e Conformidade. Da mesma forma, se a GXO receber informações adversas associadas ao Terceiro, estas devem ser encaminhadas para a equipa de Ética e Conformidade. A equipa de Ética e Conformidade realizará as verificações necessárias para garantir que a GXO pretende continuar com a relação comercial. Em ambos os casos, poderá ser necessário reconsiderar a classificação de risco original do Terceiro e realizar procedimentos de due diligence adicionais, se necessário.



Anexo 1: Requisitos de Due Diligence

RISCO			
	Todos os Terceiros	Partes Abrangidas de Nível 1	Partes Abrangidas de Nível 2
	Todos os Terceiros	Agentes de vendas Subcontratados de transporte Agências de trabalho temporário Despachantes aduaneiros Agentes do Governo Consultores do Governo Proprietários imobiliários Parceiros de Zona de Comércio Livre e Entrepósito Aduaneiro Empresas de catering, limpeza, construção Parceiros de empreendimentos conjuntos Transportadores de mercadorias	Agentes de vendas Subcontratados de transporte Agências de trabalho temporário Despachantes aduaneiros Agentes do Governo Consultores do Governo Proprietários imobiliários Parceiros de Zona de Comércio Livre e Entrepósito Aduaneiro Empresas de catering, limpeza, construção Parceiros de empreendimentos conjuntos Transportadores de mercadorias
Procedimentos DD padrão	Sim	Sim	Sim
É necessária uma Due Diligence Reforçada?	Não	Sim	Sim + análise de investigação adicional
Quem pode aprovar isto?	Unidade de Negócio da GXO	Unidade de Negócio da GXO e Equipa de Conformidade	Nível Executivo - Unidade de Negócio e Conformidade da GXO, Conselho de Administração da GXO (conforme apropriado)
Frequência da revisão de Due Diligence	5 anos	3 anos	3 anos
Conservação de registos	5 anos após a cessação da relação comercial	5 anos após a cessação da relação comercial	5 anos após a cessação da relação comercial
Para qualquer questão ou consulta, contacte: ethics@gxo.com			

ANEXO II

Processo 3PDD

Tenho de Efetuar a Due Diligence Reforçada?

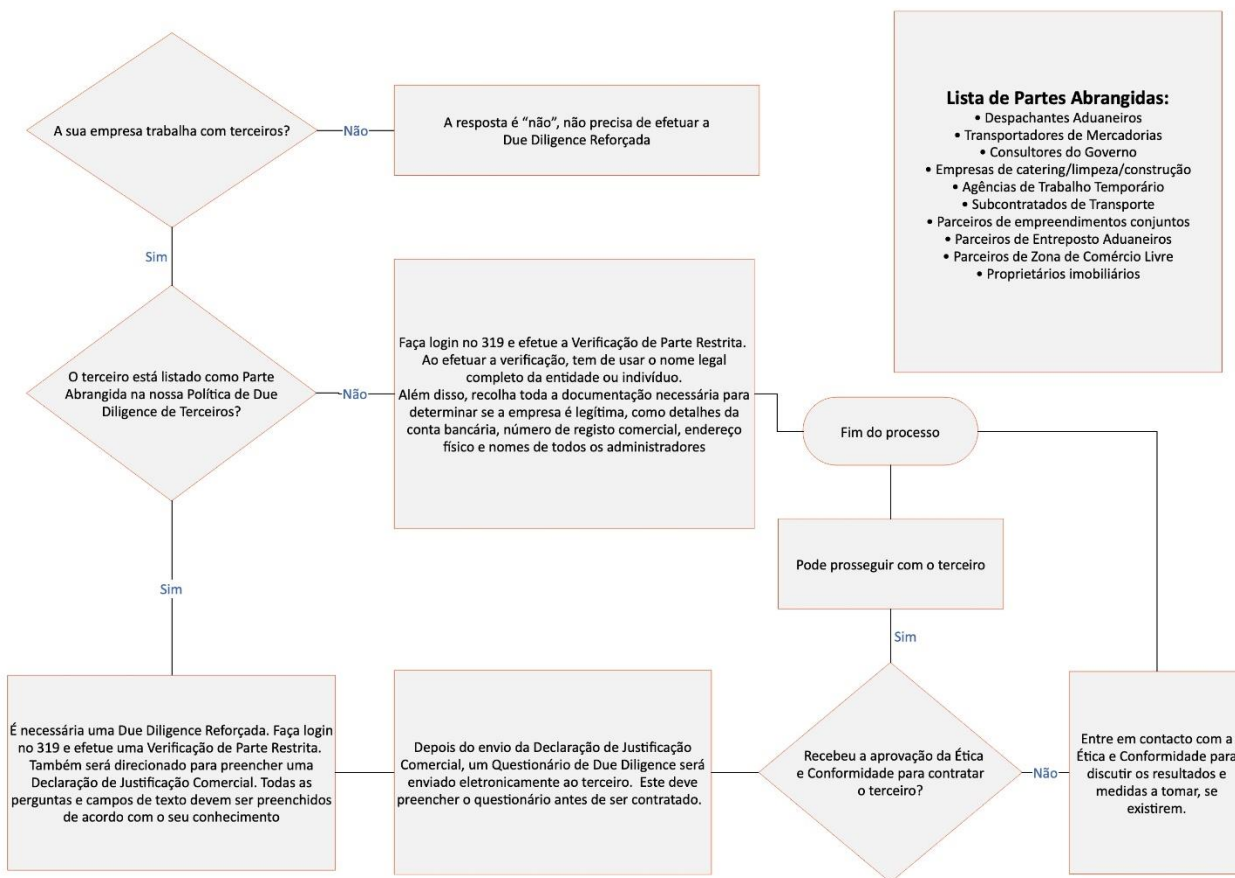



Anexo III - Instruções para Due Diligence Padrão e Reforçada 319

Para iniciar o processo, clique [AQUI](#).

Selecione o seu idioma

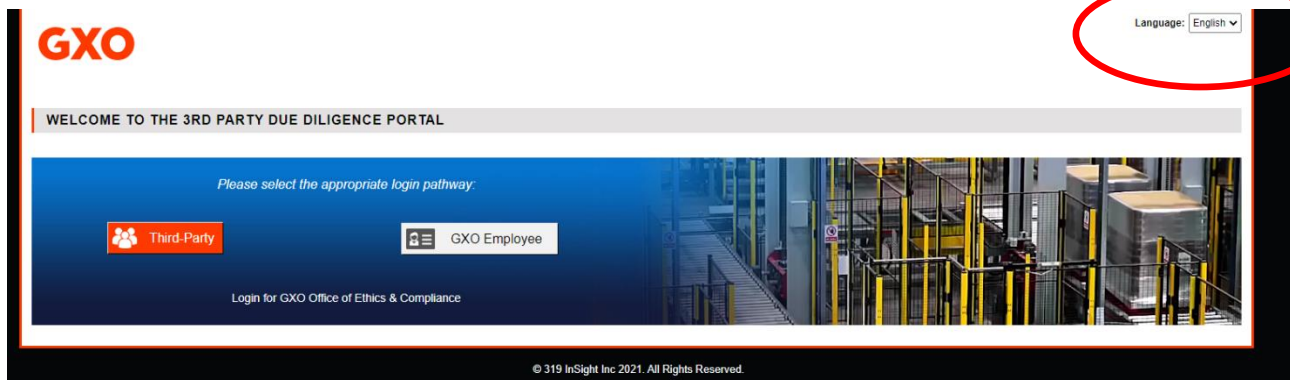

Clique em “Funcionário GXO”

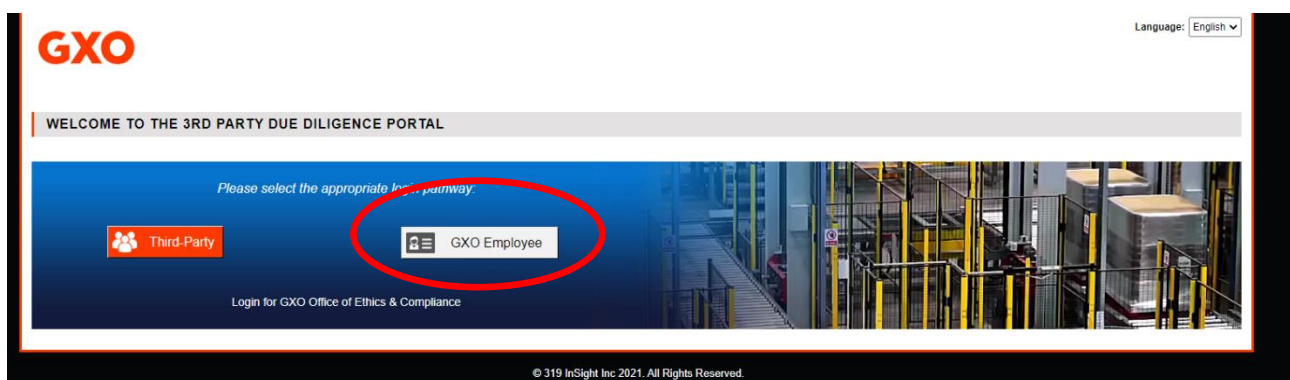

Se é a primeira vez que está a usar a plataforma, deve registar-se clicando no link “Registar”.

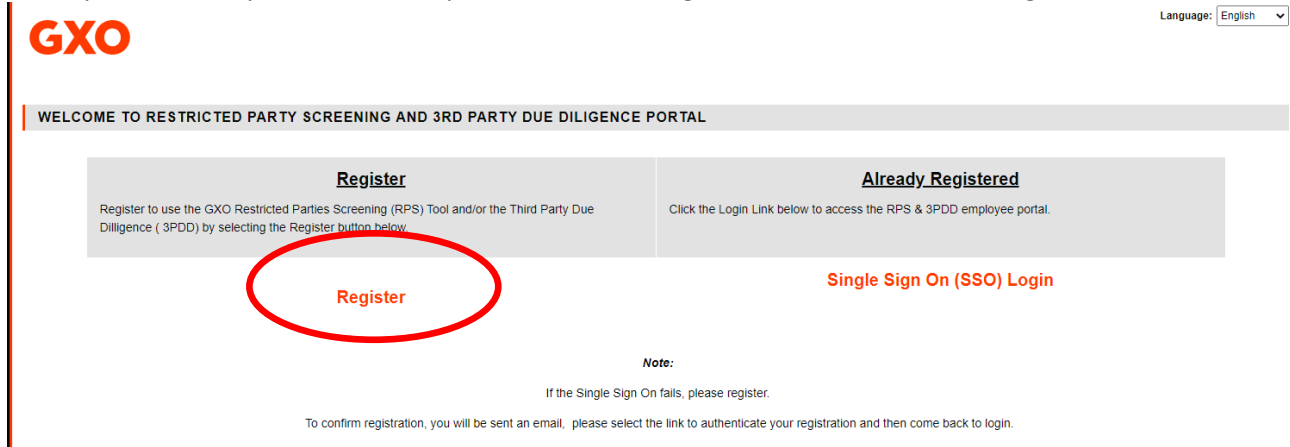



Preencha os campos de informação no ecrã. Clique em “Enviar”



Language: English

REGISTER TO USE THE GXO LOGISTICS DUE DILIGENCE PLATFORM

If you already have an account please do not register again. To check, try the SSO link on the home page and if you get a failure it is most likely that you do not have an SSO account setup on this platform yet. If not, then follow the instructions below.

Please enter the information requested below to register to use the GXO Restricted Party Screening Enterprise Tool. After you complete the form below, you will receive an email with a secured link. To complete your registration, please click the link in the email and you should have access. If you have any questions, please send an email to: tradecompliance@gxo.com

First Name*	<input type="text"/>
Last Name*	<input type="text"/>
E-Mail Address*	<input type="text"/>
Country*	Select
Division*	Select
Transp Div US / Asia	Select
Business Unit (Legal, ASOS, etc.)*	<input type="text"/>
IT application used (Reflex, Unimag, etc.)*	<input type="text"/>
ERP system used (SAP, Oracle, etc.)*	<input type="text"/>
Which types of parties will you be screening?*	Select
Password*	<input type="password"/>
Password Confirm*	<input type="password"/>

*Password must contain at least 6 total characters, 1 number (0-9), and 1 special character (!, @, #, \$, etc.)

SUBMIT

Receberá um e-mail a confirmar a ativação do seu perfil 319. O e-mail parecerá vir da GXO Ethics e terá de clicar no link para ativar a sua conta.

Activation required for <https://319gxo.com>



GXO Ethics <ethics@319gxo.com>
To: Garin Bergman

Reply Reply All Forward
Tue 2/8/2022 10:58 AM

Warning: External sender, "Report Phish" for suspicious emails]

Hello, you are receiving this email because you have registered for the .

To complete the registration process and activate your account, please use the link provided below:

[?u=&c=](#)

Upon successful completion, you will be able to access the portal using the following username and the password you created:

- Username:

Thank you for your commitment to this important process at GXO.

If you require assistance, please contact GXO's Compliance Office at ethics@gxo.com

© GXO 2021. All Rights Reserved.

Do not open attachments or click links unless you can verify the sender. Click "Report Phishing" if the email looks suspicious.]

Se já estiver registado no 319 ou depois de concluir o registo, clique no botão “Login de Registo Único (SSO)”

WELCOME TO RESTRICTED PARTY SCREENING AND 3RD PARTY DUE DILIGENCE PORTAL

Register

Register to use the GXO Restricted Parties Screening (RPS) Tool and/or the Third Party Due Diligence (3PDD) by selecting the Register button below.

Register

Already Registered

Click the Login Link below to access the RPS & 3PDD employee portal.

Single Sign On (SSO) Login

Note:

If the Single Sign On fails, please register.

To confirm registration, you will be sent an email, please select the link to authenticate your registration and then come back to login.

Processo de due diligence padrão usando o 319

Se o terceiro não for do tipo listado na lista de Partes Abrangidas, clique em “Verificação de Partes Restritas”. **Note que a Verificação de Partes Restritas é apenas um componente do processo de Due Diligence Padrão. Continua a ser necessário recolher e rever dados como o registo corporativo, o seguro e outros registos da empresa como parte dos novos procedimentos de configuração da empresa.**

EMPLOYEE RESTRICTED PARTY SCREENING AND 3RD PARTY DUE DILIGENCE PORTAL

Please choose the application that you would like to work with:

RESTRICTED PARTIES SCREEN (RPS)



3RD PARTY DUE DILIGENCE (3PDD)



Selecione o tipo de terceiro clicando na seleção adequada.

RESTRICTED PARTIES SCREENING

Please choose the application that you would like to work with:

SCREEN A COMPANY



SCREEN A PERSON



SCREEN A VESSEL



IN PROCESS SCREENINGS



COMPLETED SCREENINGS



COMING SOON



Preencha todos os campos listados com o nome legal do terceiro que está a ser alvo de verificação, o país em que o terceiro está localizado e o tipo de terceiro adequado. Os campos Cidade, Estado e Código Postal devem ser preenchidos se tiver a respetiva informação. Clique em “Enviar”.

Como exemplo, no campo Nome da Empresa:

- Introduza AMC Cold Transport S.R.L.
 - Não introduza AMC
 - Não introduza AMC Transport
 - Não introduza AMCCT



user name: admin | login | logout
Session time remaining: 49:52

EMPLOYEE HOME SCREEN A COMPANY SCREEN A PERSON SCREEN A VESSEL IN PROCESS SCREENS COMPLETED SCREENINGS

SCREEN A COMPANY - (ALL PARTIES TO THE TRANSACTION MUST BE SCREENED – CUSTOMER, VENDOR, CONSIGNEE, BILL-TO ETC.)

All Fields marked with * are mandatory.

Company Name: <i>Please enter the FULL company name, not an abbreviation (e.g., "Fiat Chrysler Automobiles N.V.," not "FCA").*</i>	Country: * Select	City: <i>Enter city name to avoid delays.*</i>
State:	Postal Code:	Company Type: * Select

SUBMIT

Se o nome do terceiro for semelhante a um que já tenha sido verificado, o sistema irá reconhecê-lo e solicitar que confirme se é um duplicado ou um novo terceiro. Se for um duplicado, não prossiga com o ecrã e clique em “Cancelar”. Se for um terceiro novo e diferente, clique em “Continuar com o Ecrã”.

Duplicate Found

URGENT: Please read

Do not screen a party already screened and on the RPS database. The results below will show you prior screens on a party.

If any parties below **DUPLICATE** the party you are screening; **DO NOT** start a new screen and select **CANCEL**.

If it is **not an exact DUPLICATE**; Select **PROCEED with the SCREEN**.

If the Approval Status states One Time Approval Treat as a new entity and click Proceed with Screen

Pages: 1 1 -- 1 are shown. Total of 1 file(s) found.

	COMPANY NAME	CITY	STATE	COUNTRY	ZIP CODE	STATUS	COMPANY APPROVAL STATUS
Details	Bowen Scarff Ford Sales, Inc	Kent	WA	United States	98032	Active (Monitor)	Approved

Cancel **Proceed With Screen**



O sistema 319 efetuará a verificação com base em várias listas de sanções e devolverá um de dois resultados. A marca de verificação verde indica que pode avançar com o terceiro. O "X" vermelho indica que a equipa de Ética e Conformidade se ocupará deste processo.

The screenshot shows the GXO World-Check Screening interface. At the top, the GXO logo is on the left, and the user name 'Garin Bergman' and session time '49:59' are on the right. A navigation bar includes 'COMPLIANCE HOME', 'RPS TO REMEDIATE', 'SCREEN A COMPANY', 'SCREEN A PERSON', 'SCREEN A VESSEL', 'COMPLETED SCREENINGS', and 'RESTRICTED'. The main content area is titled 'WORLD-CHECK SCREENING' and displays a green checkmark with the text: 'Thank you for your commitment to compliance. GXO Logistics has been Cleared'.

Below this is a 'SUBJECT INFORMATION' section titled 'Company Screening'. It contains form fields for Name (Gazpro), State, Country (Russian Federation), City (Moscow), and Postal Code. Below the form, a message states: 'Thank you for your commitment to compliance. There are restrictions on dealing with Russian Federation. This will now be reviewed by Global Trade Compliance Team who will advise further.' A large red 'X' is displayed below the message.

Processo de Due Diligence Reforçada

Esta secção fornece detalhes sobre o processo de Due Diligence Reforçada e deve ser seguida por todas as Partes Abrangidas.

Clique em "Due Diligence de 3º (3PDD)"

The screenshot shows the GXO Employee 3rd Party Due Diligence Portal. At the top, the GXO logo is on the left, and the user name 'Garin Bergman' and session time '49:52' are on the right. A navigation bar includes 'EMPLOYEE 3RD PARTY DUE DILIGENCE PORTAL'. The main content area is titled 'Please choose the application that you would like to work with:' and displays two options: 'RESTRICTED PARTIES SCREEN (RPS)' with a checkmark icon, and '3RD PARTY DUE DILIGENCE (3PDD)' with a fingerprint icon. The '3RD PARTY DUE DILIGENCE (3PDD)' option is circled in red.

© 319 InSight Inc 2021. All Rights Reserved.

Clique em “Avaliar um Novo Terceiro”

Please choose the application that you would like to work with:

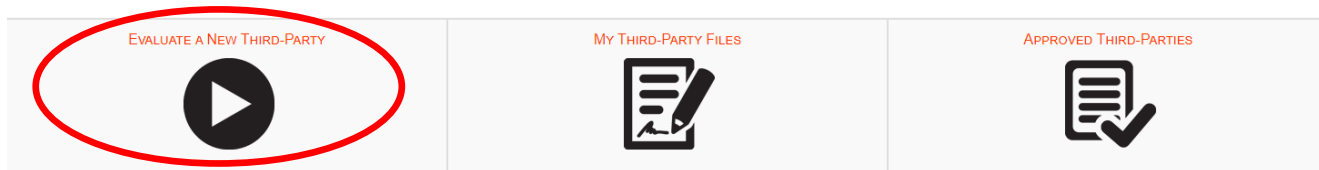

NOTE BEM: Todos os campos e perguntas do BJS devem ser preenchidos de acordo com o seu conhecimento. Qualquer campo e pergunta com um asterisco (*) têm de ser preenchidos para que o sistema aceite o envio. As perguntas a que responder no BJS determinam o nível de risco associado ao terceiro.

Introduza o nome do terceiro, localização, nome próprio e apelido do contacto e o endereço de e-mail para quem um questionário será enviado digitalmente. O Nome da Empresa Terceira deve ser o nome legal. A localização deve ser o país em que o terceiro irá fornecer bens e serviços à GXO. Clique em “Enviar”
Como exemplo:

- Introduza AMC Cold Transport S.R.L.
 - Não introduza AMC
 - Não introduza AMC Transport
 - Não introduza AMCCT

Please enter the following information for the **Third-Party** that you would like to screen, and click **SUBMIT**:

Third Party Company Name:*	Third Party Location:*	
<input type="text"/>	<input type="text" value="Select"/>	
Third Party Contact First Name:*	Third Party Contact Last Name:*	Third Party Contact E-Mail:*
<input type="text"/>	<input type="text"/>	<input type="text"/>
		<input type="text" value="Validate E-Mail"/>
<input type="button" value="SUBMIT"/>		

Introduza o endereço, cidade, código postal, estado, número de telefone e dados do website da empresa. Além disso, insira as informações de contato da pessoa do Terceiro que deve preencher um questionário acerca das suas práticas de conformidade.



THIRD PARTY INFORMATION

* Company Name: <input type="text" value="Tuesday Feb 8 22"/>	* Country where business is registered: <input type="text" value="Lao People's Democratic Republic"/>
* Address 1: <input type="text"/>	Address 2: <input type="text"/>
* City: <input type="text"/>	State/Province: <input type="text"/>
* Zip/Postal Code: <input type="text"/>	Telephone: <input type="text"/>
* Company Website: <input type="text"/>	

THIRD PARTY POINT OF CONTACT

* Contact Person First Name: <input type="text" value="Jeep"/>	* Last Name: <input type="text" value="Beep"/>
* Title / Position: <input type="text" value="dfsgd"/>	Telephone: <input type="text" value="4rq345"/>
* Email Address: <input type="text" value="hcrossing@yahoo.com"/>	Preferred Language: <input type="text" value="English"/>

Faça as seleções adequadas nesta secção. Caso desconheça se o terceiro é uma empresa de capital aberto ou a subsidiária de outra, pergunte ao seu contato dessa empresa. Selecione todos os países onde o terceiro irá fornecer bens e serviços à GXO. Cabe-lhe a si escolher carregar quaisquer documentos que possa ter recebido, como um Código de Conduta do Fornecedor, Registro Comercial ou outros documentos relevantes.

THIRD PARTY DETAILS

* What type of company is the Third Party: <input type="text" value="Select"/>	* Is the Third Party, or its parent company, a publicly traded company on a U.S. or European stock exchange? <input type="radio"/> Yes <input type="radio"/> No
* How was the Third Party introduced to GXO? <input type="text" value="Select"/>	
* Please select all countries where this business has offices that will be doing business on GXO's behalf.	
<small>Show Selected</small>	
<input type="checkbox"/> Cayman Islands <input type="checkbox"/> Central African Republic <input type="checkbox"/> Chile <input type="checkbox"/> China <input type="checkbox"/> China <input type="checkbox"/> Christmas Island <input type="checkbox"/> Cook (Cooking) Islands <input type="checkbox"/> Colombia <input type="checkbox"/> Comoros <input type="checkbox"/> Congo	
<input type="checkbox"/> Congo (the Democratic Republic of the) <input type="checkbox"/> Cook Islands <input type="checkbox"/> Costa Rica <input type="checkbox"/> Côte d'Ivoire <input type="checkbox"/> Croatia <input type="checkbox"/> Cuba <input type="checkbox"/> Curaçao <input type="checkbox"/> Cyprus <input type="checkbox"/> Czechia <input type="checkbox"/> Denmark <input type="checkbox"/> Djibouti	
<input type="checkbox"/> Dominica <input type="checkbox"/> Dominican Republic <input type="checkbox"/> Ecuador <input type="checkbox"/> Egypt <input type="checkbox"/> El Salvador <input type="checkbox"/> Equatorial Guinea <input type="checkbox"/> Eritrea <input type="checkbox"/> Estonia <input type="checkbox"/> Eswatini <input type="checkbox"/> Ethiopia <input type="checkbox"/> Falkland Islands (Malvinas)	
<input type="checkbox"/> Faroe Islands <input type="checkbox"/> Fiji <input type="checkbox"/> Finland <input type="checkbox"/> France <input type="checkbox"/> French Guiana <input type="checkbox"/> French Polynesia <input type="checkbox"/> French Southern Territories <input type="checkbox"/> Gabon <input type="checkbox"/> Gambia <input type="checkbox"/> Georgia <input type="checkbox"/> Germany	
<input type="checkbox"/> Ghana <input type="checkbox"/> Gibraltar <input type="checkbox"/> Greece <input type="checkbox"/> Greenland <input type="checkbox"/> Grenada <input type="checkbox"/> Guadeloupe <input type="checkbox"/> Guam <input type="checkbox"/> Guatemala <input type="checkbox"/> Guernsey <input type="checkbox"/> Guinea <input type="checkbox"/> Guinea-Bissau <input type="checkbox"/> Guyana	
<input type="checkbox"/> Haiti <input type="checkbox"/> Heard Island and McDonald Islands <input type="checkbox"/> Holy See <input type="checkbox"/> Honduras <input type="checkbox"/> Hong Kong <input type="checkbox"/> Hungary <input type="checkbox"/> Iceland <input type="checkbox"/> India <input type="checkbox"/> Indonesia <input type="checkbox"/> Iran (Islamic Republic of) <input type="checkbox"/> Iraq	
<input type="checkbox"/> Ireland <input type="checkbox"/> Isle of Man <input type="checkbox"/> Israel <input type="checkbox"/> Italy <input type="checkbox"/> Jamaica <input type="checkbox"/> Japan <input type="checkbox"/> Japan <input type="checkbox"/> Jordan <input type="checkbox"/> Kazakhstan <input type="checkbox"/> Korea <input type="checkbox"/> Kiribati <input type="checkbox"/> Korea (North) <input type="checkbox"/> Korea (South)	

GOVERNMENT RELATIONSHIPS

* Is the Third Party a government official, owned by a government official or State Owned Entity? <input type="radio"/> Yes <input type="radio"/> No
* Will the Third Party interact with Government Officials on GXO's behalf? <input type="radio"/> Yes <input type="radio"/> No

COMPENSATION

* Has the Third Party offered or requested any of the following? <input type="checkbox"/> Currency not used in Third Party's location <input type="checkbox"/> Payment in another country where the business is not being performed <input type="checkbox"/> Payment to another organization not related to the Third Party <input type="checkbox"/> Cash Payments <input type="checkbox"/> None of the above



THIRD PARTY BUSINESS MODEL

* Will the Third Party engage other subcontractors, such as unrelated transporting carriers or other sub-agents, to act on its behalf for GXO?
 Yes No

THIRD PARTY RISK FACTORS

* Has the Third Party given you any reason to think they violate any laws to perform GXO business? Some warning signs include: asking for cash payment, payment in advance, payment to another unrelated party, saying this is how business is done here, laws aren't enforced in the countries where we do business, saying they can easily get goods through customs because they know someone.
 Yes No

* Is the third party being engaged for a one-time transaction or for a long-term relationship?
 One-Time Long-Term

* Have you asked for cash, gifts, entertainment or other things of value in return for selecting this company as an GXO third party?
 Yes No

ADDITIONAL INFORMATION

Please upload any supporting documents relative to this request:

No file chosen

A secção sobre Informação do Patrocinador Comercial será pré-preenchida. Introduza a informação sobre o seu gerente.

BUSINESS SPONSOR INFORMATION

* First Name: <input type="text" value="Garin"/>	* Last Name: <input type="text" value="Bergman"/>
* Position / Title: <input type="text" value="Senior, Director Compliance"/>	* Division / Business Unit: <input type="text" value="Corporate GXO"/>
* City: <input type="text" value="asdf"/>	* State / Province / Territory: <input type="text" value="asdf"/>
* Country: <input type="text" value="United States"/>	Telephone: <input type="text"/>
* Email Address: <input type="text" value="garin.bergman@gxo.com"/>	

BUSINESS SPONSOR MANAGER INFORMATION

* First Name: <input type="text"/>	* Last Name: <input type="text"/>
* Email Address: <input type="text"/>	* Division / Business Unit: <input type="text" value="Corporate GXO"/>

* I confirm that I have received the appropriate approval from the Manager listed above to pursue a relationship with the Third Party on behalf of GXO.
 Yes No

Quando as perguntas e campos estiverem preenchidos, clique em "Enviar".

CERTIFICATION

GXO Internal Business Sponsor Certification

To the best of my knowledge, the information provided in this Business Justification Statement is complete and accurate. I have no reason to believe that contracting with the Third Party listed above will violate GXO's Code of Ethics or Business Ethics Policies (available at <https://ethics.gxo.com>), and/or any applicable laws. I will immediately notify GXO's Compliance Department via email to ethics@gxo.com if I become aware of any inaccuracies or changes to the information provided in this Statement or if I have any concerns from an ethical, legal or compliance perspective about the activities of the Third Party.

* First Name: <input type="text" value="Garin"/>	* Last Name: <input type="text" value="Bergman"/>
* Email Address: <input type="text" value="garin.bergman@gxo.com"/>	* Date: <input type="text" value="Feb 08 2022"/>

Selecting "Submit" will send your information to GXO Compliance Department for evaluation and you will no longer be able to modify the information.



O Departamento de Ética e Conformidade irá rever as informações depois do envio da Declaração de Justificação Comercial. Se não tiver dúvidas ou preocupações, um Questionário de Due Diligence (DDQ) será enviado digitalmente para o terceiro, a fim de ser preenchido.

Dependendo dos resultados do Questionário de Due Diligence, o Departamento de Ética e Conformidade poderá designar o terceiro como sujeito à Due Diligence Reforçada de nível 2.

Com base nos resultados da Due Diligence Reforçada, um terceiro será aprovado ou rejeitado, sujeito a uma revisão adicional liderada pela Equipa de Ética e Conformidade. Os resultados da Due Diligence Reforçada de nível dois têm de ser aprovados pela Unidade de Negócio da GXO, pela Equipa de Ética e Conformidade e pelo líder executivo adequado (ou seja, o Presidente Regional). Dependendo do nível de risco identificado, o Conselho de Administração da GXO poderá ter de aprovar a relação com o Terceiro.

Se tiver alguma dúvida relacionada com o processo de Due Diligence de Terceiros, entre em contacto com o departamento de Ética e Conformidade através de ethics@GXO.com.